

Auditoria Ambiental como Herramienta de Control



La Dirección Metropolitana de Medio Ambiente del Municipio de Quito estableció en la Ordenanza 146 la necesidad de que las empresas industriales presenten Auditorias Ambientales con su respectivo Plan de Manejo Ambiental, documentos que permiten establecer controles ambientales más eficientes a la gestión industrial. Las auditorias deben ser entregadas a las Entidades de Seguimiento recientemente creadas con la finalidad de hacer más eficiente los controles.



Cada empresa debe sujetarse al cumplimiento del Plan de Manejo Ambiental presentado, el mismo que contempla acciones correctivas para solucionar los problemas de incumplimiento. El plazo máximo de cumplimiento de este plan es de tres años. Las entidades de seguimiento presentarán informes periódicos a la Dirección de Medio Ambiente.

Este proceso novedoso en el país, ha servido para que los industriales del DMQ comprendan el alcance de la Ordenanza 146 y los compromisos que deben cumplir. Muchas empresas tuvieron problemas en cumplir este requerimiento por falta de información y disponibilidad de auditores registrados y por ser la primera vez. Hubo problemas con el cumplimiento de plazos de entrega y en comprender el proceso. Se espera que en el futuro estas situaciones no se repitan.

Manejo Integral de Residuos Industriales Peligrosos en Quito-RIP's

La Fundación Suiza de Cooperación para el Desarrollo Técnico, SWISSCONTACT, con el propósito de contribuir a la reducción de Residuos Industriales Peligrosos producidos por el sector industrial en el Distrito Metropolitano de Quito, se encuentra desarrollando el proyecto REDEMI en su tercera fase.

El proyecto pretende apoyar al sector industrial, en el manejo integral de RIP's, para lo cual es indispensable realizar primero la reducción de estos en la fuente, mediante la aplicación de producción mas limpia y controlar desde la generación, tratamiento, almacenamiento hasta su disposición final; a la vez este proceso permitirá a las empresas cumplir con los objetivos del PMA presentado a la DMMA.

Se ha planificado intervenir en empresas de los diferentes sectores mediante la implementación de modelos piloto, con la finalidad de reducir la cantidad de residuos generados, para lo cual se contará con el asesoramiento de consultores nacionales e internacionales, logrando de esta manera un adecuado manejo de RIP's en el sector industrial y al mismo tiempo su replica en otras empresas.

(Continúa en la pág. 2)



¿Qué objetivos alcanzó la Bolsa de Residuos Quito desde su creación?

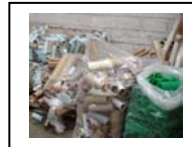

Es una gran oportunidad para el Sector Industrial disponer de oportunidades de comercializar los residuos generados en los procesos productivos, mediante transacciones de compra-venta entre demandantes y oferentes para la recuperación, reciclaje y reintroducción de dichos materiales a otras cadenas productivas, logrando mejorar la competitividad y la Gestión Ambiental.

Funciona desde el 8 de Septiembre del 2005 en la CIP y se ha registrado hasta el mes de Abril **3094** visitas, **50** ofertas, **10** demandas y **73** solicitudes en negociación. Página Web: www.borsi.org,

Los anuncios de la Bolsa corresponden a los siguientes residuos: textil, plásticos, metales, chatarra y escoria, químicos, madera, papel y cartón, vidrios, equipos y repuestos excedentes.

Además, en la Bolsa de Residuos Quito, podemos encontrar: Cursos, seminarios y foros de medio ambiente, Publicaciones de temas ambientales, normas ambientales, etc.

Residuo: Es aquella sustancia u objeto generado por una actividad productiva o de consumo, de la que hay que desprenderse por no ser objeto de interés de la actividad principal.



Residuos peligrosos: son elementos, sustancias, compuestos, residuos o mezclas de ellos que independientemente de su estado físico, representan un riesgo para el ambiente, la salud o los recursos naturales.

Un residuo peligroso no necesariamente es un riesgo si se maneja de forma segura y adecuada.

(Viene de la pág. 1)

Manejo Integral de Residuos Industriales Peligrosos en Quito-RIP's

Resultados

Al momento el proyecto cuenta con datos de la cantidad de Residuos Industriales Peligrosos generados en Quito por empresas del sector: textil, metalmecánica, fabricación de vehículos, florícolas y químico.

Debido al éxito de la Bolsa de Residuos Quito, surge el interés de industriales de Guayaquil en tener una extensión de la Bolsa en esa ciudad. Su operación será en la Cámara de Industrias de Guayaquil.

Participaron Consultores Registrados en la DMMA, en un Taller de Trabajo organizado por el Proyecto REDEMI, para informar sobre el apoyo que el proyecto puede brindar al Sector Industrial en el área Ambiental.

COMENTARIOS Y APORTES

EDICIÓN Y COORDINACIÓN:
Sandra Gavilanes
sg@swisscontact.com.ec
Proyecto REDEMI
SWISSCONTACT-ECUADOR

REVISIÓN INFORMACIÓN:
Ing. Hugo Peñafiel
Coordinador Proyecto REDEMI
SWISSCONTACT-ECUADOR
hp@swisscontact.com.ec
Tel.: (593-2) 2923101 / 102
Quito-Ecuador

BOLSA DE RESIDUOS QUITO www.borsi.org

Cámara de Industriales de Pichincha
Av. Amazonas y República, piso 11
Telf: 245-2500 ext. 111 o 117
calidad@cip.org.ec
promocion@cip.org.ec